В Тульской области задержан водитель транспортного средства, оказавший сопротивление сотрудникам ГИБДД (ВИДЕО)

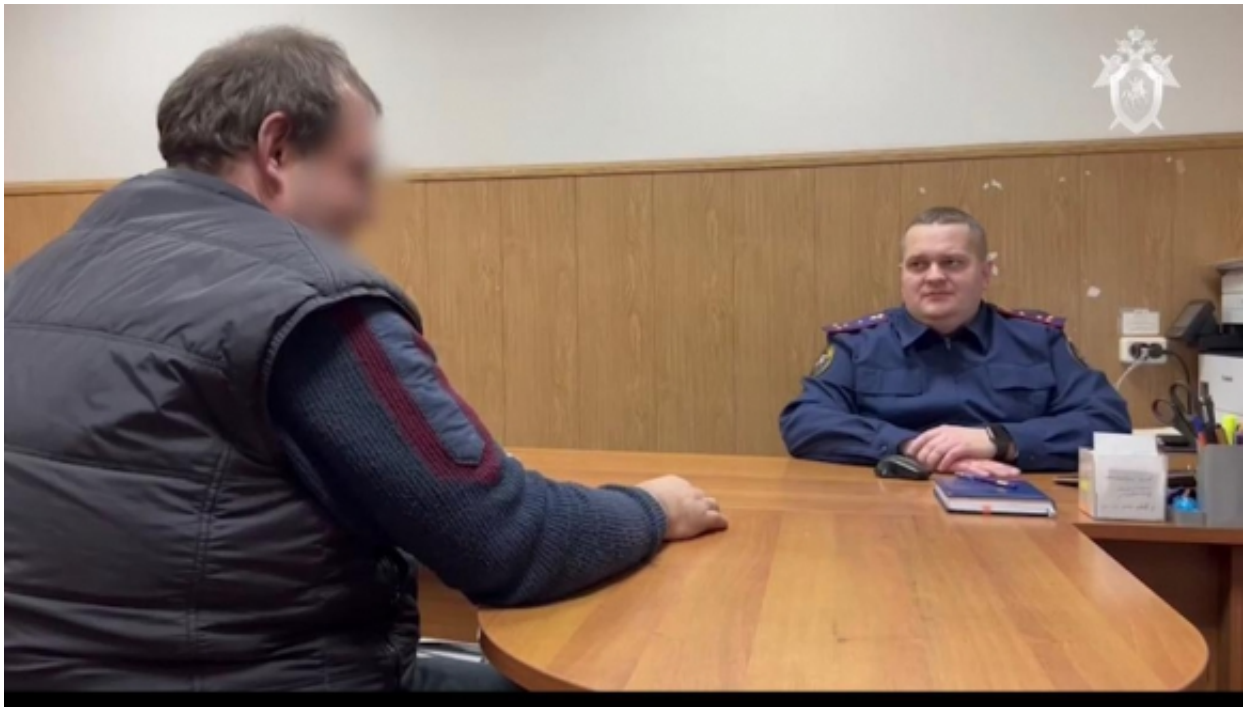

Следственными органами СК России по Тульской области в рамках расследования уголовного дела, возбужденного по признакам преступления, предусмотренного ст. 318 УК РФ, задержан водитель транспортного средства.

Установлено, что 20 декабря 2022 года сотрудники ГИБДД, осуществляя патрулирование в городе Киреевске, обратили внимание на автомобиль «Porshe Cayenne», водитель которого резко развернул авто, увидев служебный автомобиль полиции. Он попытался скрыться от представителей власти, но в связи с неблагоприятными погодными условиями машину занесло, и она остановилась. Стражи порядка потребовали покинуть салон автомобиля, однако мужчина ответил отказом. Один из сотрудников полиции, понимая, что водитель находится в неадекватном состоянии, разбил окно и попытался открыть дверь иномарки изнутри. Но водитель привел транспортное средство в движение, что повлекло причинение сотруднику ГИБДД телесных повреждений различной степени тяжести.

© 2024 Следственное управление Следственного комитета Российской Федерации по Тульской области

Следователем следственного отдела по городу Киреевск организован комплекс следственных действий, направленных на установление всех обстоятельств произошедшего.

Расследование уголовного дела находится на контроле в аппарате следственного управления.

21 Декабря 2022

Адрес страницы: https://tula.sledcom.ru/news/item/1751757

© 2024 Следственное управление Следственного комитета Российской Федерации по Тульской области