В г. Богородицк Тульской области перед судом предстанет 39-летний мужчина, обвиняемый в совершении покушения на убийство

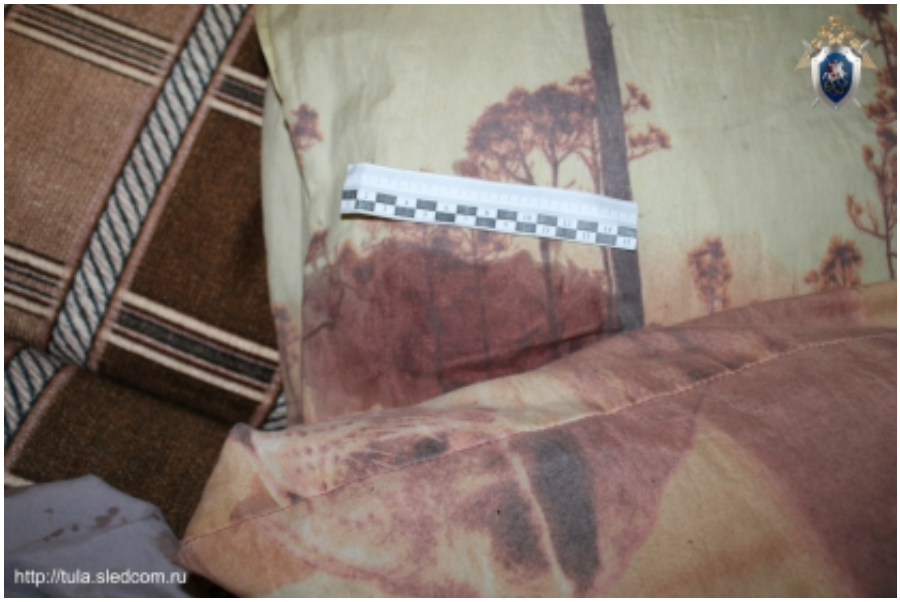

Богородицким межрайонным следственным отделом следственного управления Следственного комитета Российской Федерации по Тульской области завершено расследование уголовного дела, возбужденного по признакам преступления, предусмотренного ч. 3 ст. 30, ч. 1 ст. 105 УК РФ (покушение на убийство) в отношении 39-летнего мужчины.

По версии следствия, вечером 9 февраля 2019 года обвиняемый вместе со своим знакомым находились в помещении одной из квартир д. 8 проезда Дружбы г. Богородицк Тульской области, где совместно распивали спиртное. В указанное время между мужчинами произошел конфликт, в результате которого обвиняемый вооружился ножом и нанес мужчине один удар в область грудной клетки. Потерпевший был госпитализирован в медицинское учреждение, где ему оказали квалифицированную медицинскую помощь.

На основании ходатайства следователя обвиняемому избрана мера пресечения в виде заключения под стражу.

Совокупностью собранных по уголовному делу доказательств вина обвиняемого в совершении инкриминируемого ему преступления подтверждается в полном объеме.

© 2024 Следственное управление Следственного комитета Российской Федерации по Тульской области

В настоящее время уголовное дело с утвержденным обвинительным заключением направлено в суд для рассмотрения по существу.

10 Апреля 2019

Адрес страницы: https://tula.sledcom.ru/news/item/1333045

© 2024 Следственное управление Следственного комитета Российской Федерации по Тульской области